

# PRÊT. À PARTIR

SENTIER NATIONAL

## TRAVERSÉE DU PHILOSORE

3 JOURS, 2 NUITS — 29,1 KM

NIVEAU AVANCÉ

DÉNIVELÉ ↗ 1 094 M ↘ 1 159 M

TYPE LINÉAIRE

### QUÉBEC

Vallée Bras-du-Nord



Philosore  
Photo : Alexe Root

### DESCRIPTION

Le Philosore représente assurément l'immersion en nature la plus authentique du réseau pédestre de la Vallée Bras-du-Nord. Ce sentier sauvage imprègne le marcheur de sérénité et le ramène aux sources au rythme de ses pas.

### RENSEIGNEMENTS PRATIQUES

**Frais d'accès :** payant (forfait incluant hébergement, navette et accès)

**Période recommandée :** juillet et août

**Restriction :** période de chasse. Informez-vous.

**Service :** navette (incluse)

### STATIONNEMENT ET ACCÈS

Rendez-vous à l'accueil Saint-Raymond (107, Grande Ligne) à l'heure convenue pour votre enregistrement. Suivez ensuite la navette jusqu'à l'accueil Perthuis pour y stationner votre voiture. La navette vous transportera finalement jusqu'au départ de votre randonnée, à l'accueil Mauvaise.

**Coordonnées :** 📍 N46.8995, W71.8145

**Période d'accès :** toute l'année

### COORDONNÉES ET RÉSERVATION

Vallée Bras-du-Nord

[info@brasdunord.com](mailto:info@brasdunord.com)

418 337-3635 | 1 800 321-4992

[valleebasdunord.com/forfaits/forfait-traverse-philosore](http://valleebasdunord.com/forfaits/forfait-traverse-philosore)

Un produit de

**RANDO  
QUÉBEC**

VALLÉE BRAS  
DU NORD



**EN CAS D'URGENCE : 911**  
Vérifier la couverture du réseau mobile



## JOUR 1

De l'accueil Mauvaise  
au refuge l'Original

**DISTANCE** 9,1 KM

**DÉNIVELÉ** ↗ 441 M ↘ 322 M

**NIVEAU** INTERMÉDIAIRE

**TYPE** LINÉAIRE

**BALISAGE** BLANC ET ROUGE

**DURÉE** 4 H

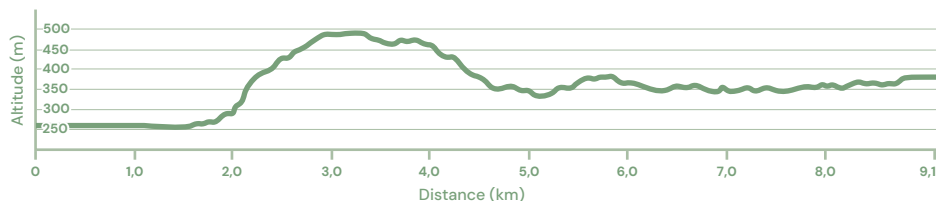

### HÉBERGEMENT

**Refuge l'Original** (8 places)

**Frais d'hébergement** : payant (réservation obligatoire)

**Ravitaillement en eau** : source d'eau à proximité (à filtrer)

**Installations** : toilette sèche

À partir de l'accueil Perthuis, une navette parcourt les 30 km qui mènent à l'accueil Mauvaise, point de départ de la randonnée. Un chemin forestier conduit sur 2 km vers le sentier du Philosore. Un parcours de 7,1 km de belles découvertes, jusqu'au refuge l'Original pour une première nuitée.

## JOUR 2

Du refuge l'Original  
au refuge Philosore

**DISTANCE** 11,3 KM

**DÉNIVELÉ** ↗ 439 M ↘ 468 M

**NIVEAU** AVANCÉ

**TYPE** LINÉAIRE

**BALISAGE** BLANC ET ROUGE

**DURÉE** 4 H 30

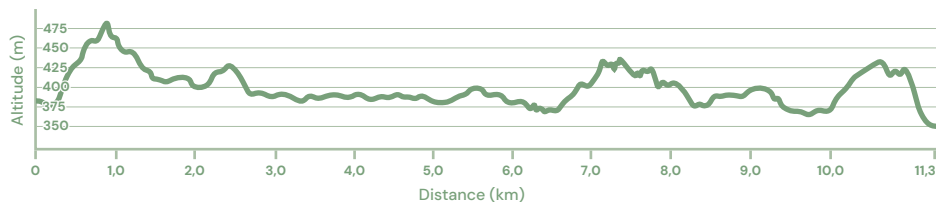

### HÉBERGEMENT

**Refuge Philosore** (8 personnes)

**Frais d'hébergement** : payant (réservation obligatoire)

**Ravitaillement en eau** : source d'eau à proximité (à filtrer)

**Installations** : toilette sèche

La deuxième journée invite à s'engager dans l'aventure! Cette portion montagneuse, oubliée de la civilisation, visite des lieux sauvages habités par des lacs et des savanes, endroits de prédilection pour l'observation d'originaux et de grands hérons. Une vue en plongée du lac Philosore accompagne le dernier kilomètre menant au confort bien mérité du refuge qui le borde.

## JOUR 3

Du refuge Philosore  
à l'accueil Perthuis

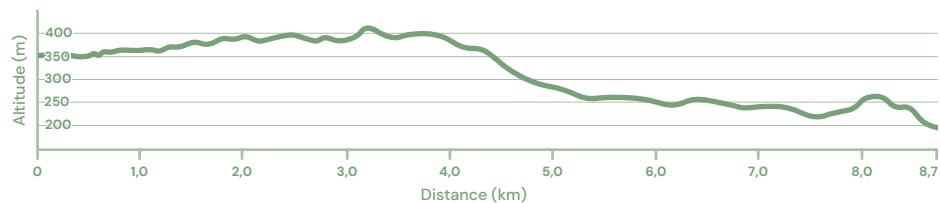

**DISTANCE** 8,7 KM

**DÉNIVELÉ** ↗ 214 M ↘ 369 M

**NIVEAU** AVANCÉ

**TYPE** LINÉAIRE

**BALISAGE** BLANC ET ROUGE

**DURÉE** 3 H

En quittant le refuge du Philosore, la randonnée se poursuit dans la splendeur d'un décor d'arbres matures et de courbes montagneuses. Les zones humides font gagner de l'éclat à la verdure et rendent la flore luxuriante. La forêt dense guide les marcheurs vers l'accueil Perthuis, là où l'aventure s'achève.



Philosore  
Photo : Alexe Root

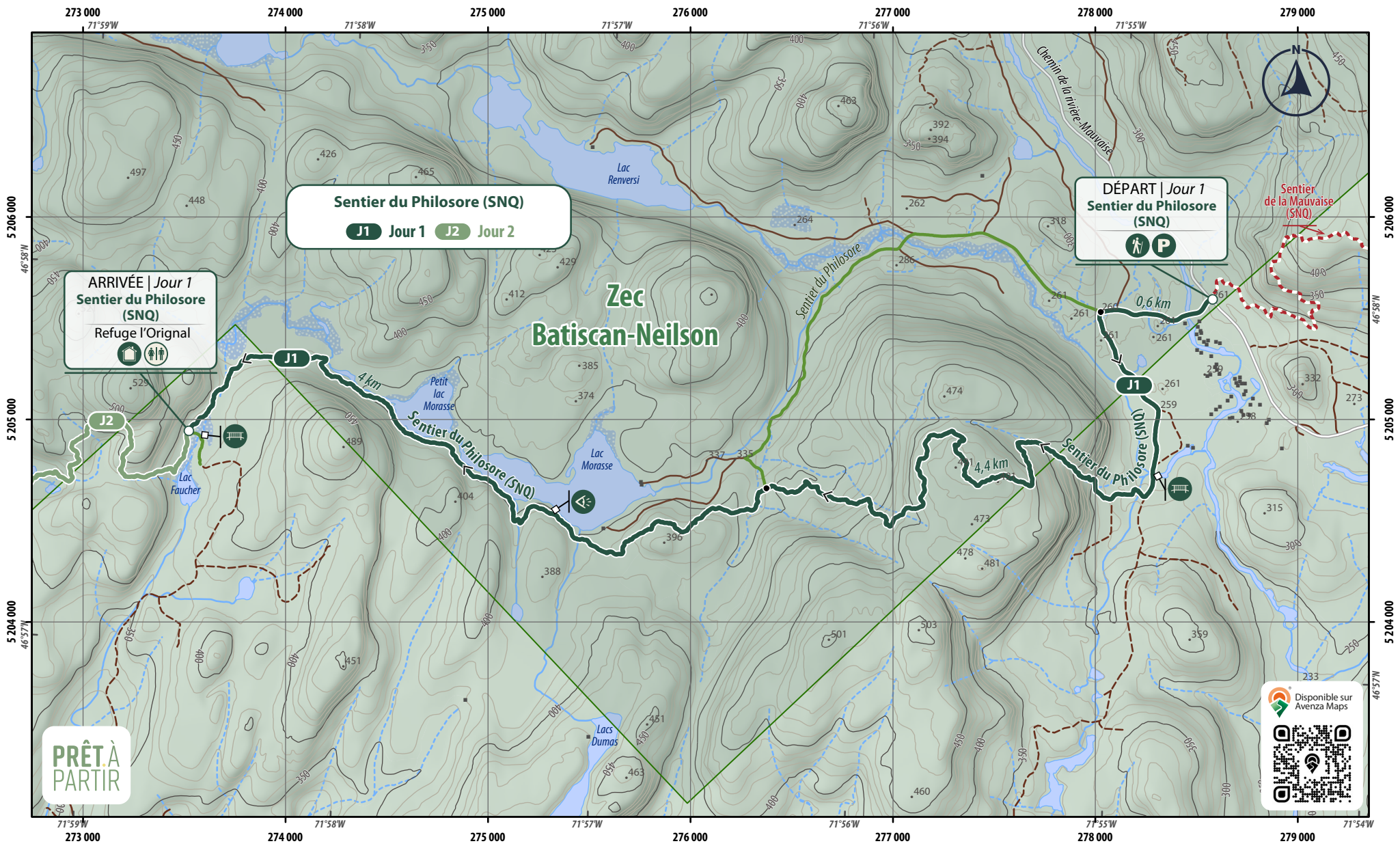

**PRÊT À PARTIR**

**ARRIVÉE | Jour 1**  
**Sentier du Philosore (SNQ)**  
 Refuge l'Original

**Sentier du Philosore (SNQ)**  
**J1 Jour 1 J2 Jour 2**

**DÉPART | Jour 1**  
**Sentier du Philosore (SNQ)**

**Chemin forestier**  
 — Chemin forestier carrossable  
 - - - Chemin forestier non carrossable

**Hydrographie**  
 — Cours d'eau permanent  
 - - - Cours d'eau intermittent  
 ■ Fleuve, rivière, lac, étang  
 ■ Milieu humide

**Sentier**  
 - - - Sentier national (SNQ)  
 — Sentier de randonnée

🚶 Début sentier  
 🚰 Passerelle  
 🔍 Point de vue

🏠 Refuge  
 P Stationnement  
 🚻 Toilettes sèches

km Distance entre deux points

**Topographie \***  
 275 Point coté  
 — Courbe de niveau maîtresse  
 — Courbe de niveau intermédiaire

**Milieu naturel**  
 ■ Boisé  
 ■ ZEC

\* Équidistance des courbes de niveau : 10 m

Cette carte intègre de l'information issue de sources gouvernementales. Pour des besoins de représentation, certaines données ont pu subir des modifications qui ont changé la donnée originale.  
 Source de données :  
 © Gouvernement du Québec, 1992-2025 ;  
 © Rando Québec, 2025  
 Conception et cartographie : © Rando Québec, 2025

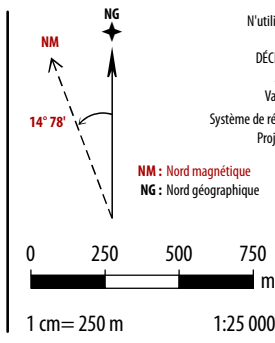

N'utilisez le diagramme que pour obtenir les valeurs numériques.  
 DÉCLINAISON MOYENNE APPROXIMATIVE AU CENTRE DE LA CARTE EN 2025  
 Variation annuelle de 0° 11' vers l'Est  
 Système de référence géodésique (Datum) : NAD 83  
 Projection cartographique : UTM Zone 19

Disponible sur Avenza Maps

**SENTIER NATIONAL**

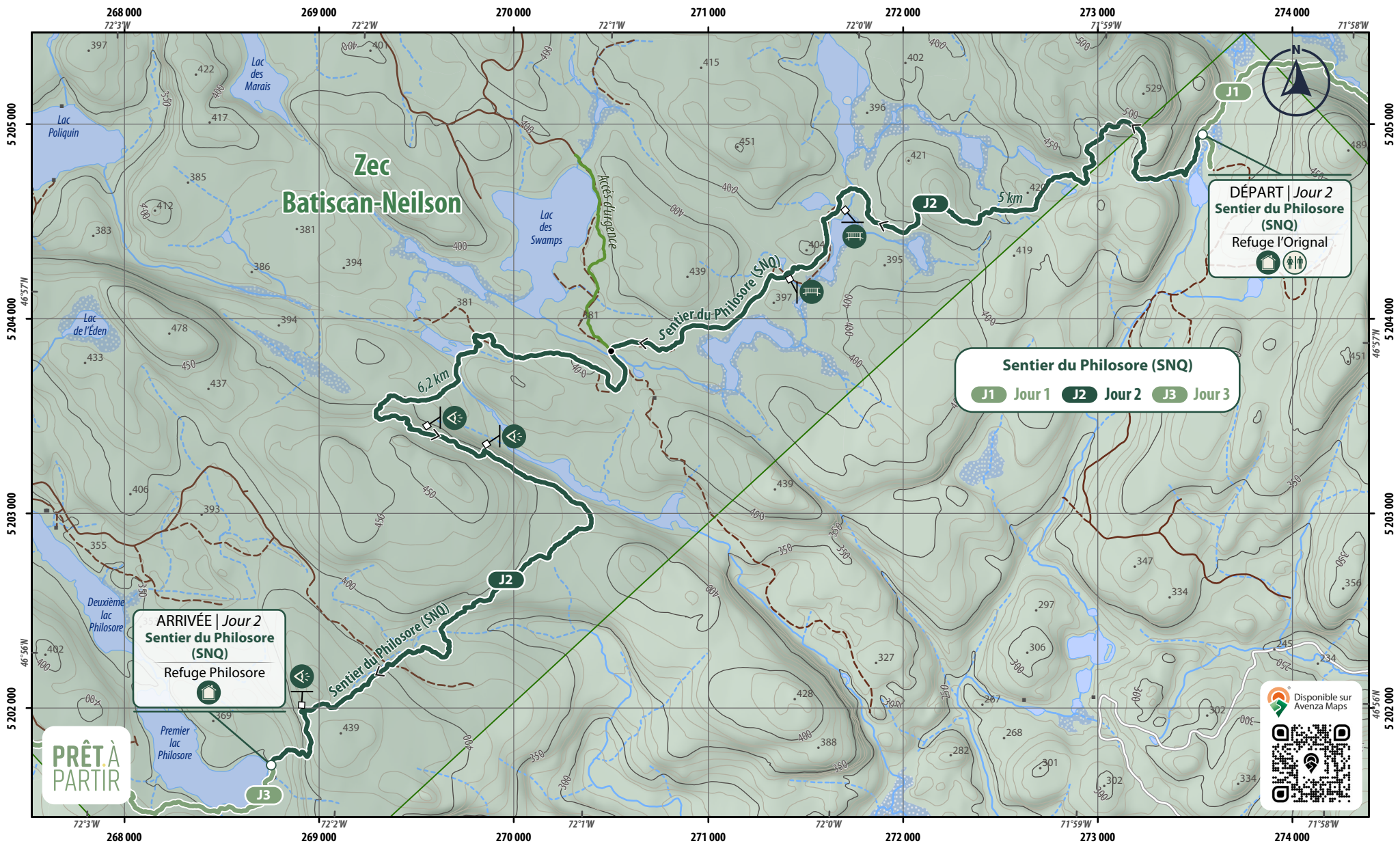

**ARRIVÉE | Jour 2**  
**Sentier du Philosore (SNQ)**  
 Refuge Philosore

**DÉPART | Jour 2**  
**Sentier du Philosore (SNQ)**  
 Refuge l'Original

**Sentier du Philosore (SNQ)**  
**J1 Jour 1** **J2 Jour 2** **J3 Jour 3**

**PRÊT À PARTIR**

- |                                  |                             |                      |
|----------------------------------|-----------------------------|----------------------|
| <b>Chemin forestier</b>          | <b>Hydrographie</b>         | <b>Sentier</b>       |
| Chemin forestier carrossable     | Cours d'eau permanent       | Sentier de randonnée |
| Chemin forestier non carrossable | Cours d'eau intermittent    |                      |
| <b>Topographie *</b>             | Fleuve, rivière, lac, étang |                      |
| Point côté                       | Milieu humide               |                      |
| Courbe de niveau maîtresse       | <b>Milieu naturel</b>       |                      |
| Courbe de niveau intermédiaire   | Boisé                       |                      |
|                                  | ZEC                         |                      |

- Passerelle
  - Point de vue
  - Refuge
  - Toilettes sèches
- Distance entre deux points

N'utilisez le diagramme que pour obtenir les valeurs numériques.  
 DÉCLINAISON MOYENNE APPROXIMATIVE AU CENTRE DE LA CARTE EN 2025  
 Variation annuelle de 0° 12' vers l'Est  
 Système de référence géodésique (Datum) : NAD 83  
 Projection cartographique : UTM Zone 19

NM : Nord magnétique  
 NG : Nord géographique

0 260 520 780  
 1 cm = 260 m 1:26 000

\* Équidistance des courbes de niveau : 10 m

Cette carte intègre de l'information issue de sources gouvernementales. Pour des besoins de représentation, certaines données ont pu subir des modifications qui ont changé la donnée originale.  
 Source de données :  
 © Gouvernement du Québec, 1992-2025 ;  
 © Rando Québec, 2025  
 Conception et cartographie : © Rando Québec, 2025



Disponible sur  
 Avenza Maps

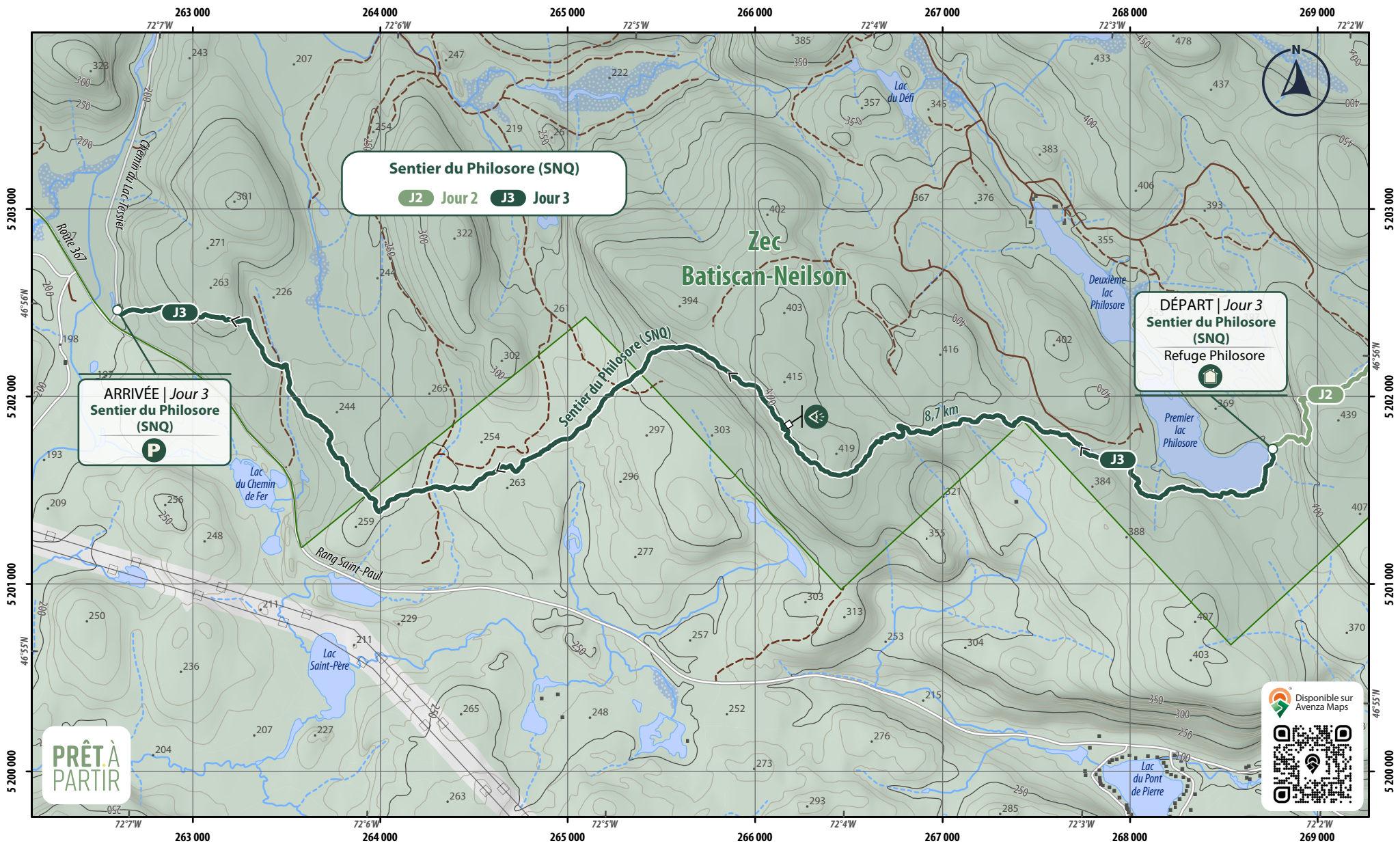

**Sentier du Philosore (SNQ)**  
**J2 Jour 2 J3 Jour 3**

**ARRIVÉE | Jour 3**  
**Sentier du Philosore (SNQ)**  
**P**

**DÉPART | Jour 3**  
**Sentier du Philosore (SNQ)**  
**Refuge Philosore**

**PRÊT À PARTIR**



**Chemin forestier**

- Chemin forestier carrossable
- Chemin forestier non carrossable

**Topographie \***

- Point côtelé
- Courbe de niveau maîtresse
- Courbe de niveau intermédiaire

**Hydrographie**

- Cours d'eau permanent
- Cours d'eau intermittent
- Fleuve, rivière, lac, étang
- Milieu humide

**Milieu naturel**

- Boisé
- ZEC

\* Équidistance des courbes de niveau : 10 m

- Point de vue
- Refuge
- Stationnement

Distance entre deux points

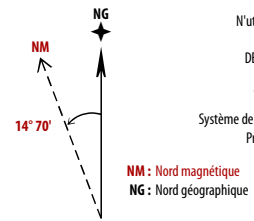

0 270 540 810  
 1 cm = 270 m

N'utilisez le diagramme que pour obtenir les valeurs numériques.  
 DÉCLINAISON MOYENNE APPROXIMATIVE AU CENTRE DE LA CARTE EN 2025  
 Variation annuelle de 0° 11' vers l'Est  
 Système de référence géodésique (Datum) : NAD 83  
 Projection cartographique : UTM Zone 19

Cette carte intègre de l'information issue de sources gouvernementales. Pour des besoins de représentation, certaines données ont pu subir des modifications qui ont changé la donnée originale.

Source de données :  
 © Gouvernement du Québec, 1992-2025 ;  
 © Rando Québec, 2025

Conception et cartographie : © Rando Québec, 2025



1:27 000