PRÊT À PARTIR

COUP DE COEUR

SENTIER JAUFFRET (ÉTÉ)

1 JOUR — 15,4 KM

NIVEAU AVANCÉ
DÉNIVELÉ ↗600 M ↘600 M
TYPE ALLER-RETOUR
DURÉE 7 À 8 H

CÔTE-NORD

Monts Groulx / Uapishka

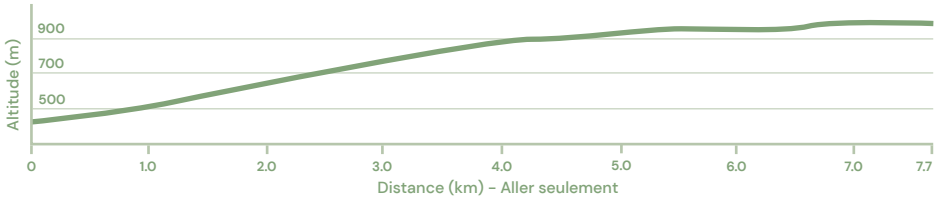

Massif des Monts Groulx
Photos : Guy Boudreau

DESCRIPTION

Le sentier Jauffret permet d'accéder au massif des Monts Groulx par le côté Nord. Une fois sur la toundra alpine, des cairns permettent de s'orienter pour rejoindre le sommet du mont Jauffret. Cette randonnée aller-retour peut se faire en une journée. Quelques lacs dans les environs offrent toutefois de beaux emplacements de campement si l'on souhaite séjourner quelques jours dans le secteur. De plus, les randonneurs d'expérience maîtrisant les principes d'orientation en forêt peuvent entreprendre « Une Traversée » et rejoindre le sentier Provencher au Sud. Il n'existe aucun repère durant la traversée. Les randonneurs déterminent leurs propres parcours ce qui permet de découvrir différents secteurs du massif.

Le massif des Monts Groulx est composé d'une multitude de sommets de plus de 1000 mètres dans un environnement de toundra alpine, ayant un dénivelé variant en général de 50 m à 250 m.

RENSEIGNEMENTS PRATIQUES

Frais d'accès : gratuit
Période recommandée : saison estivale seulement (en raquette en saison hivernale)

Les chiens en laisse sont les bienvenus.

STATIONNEMENT ET ACCÈS

Le stationnement du départ est situé sur la route 389, au km 365.

Coordonnées : N51.6821, W68.1116
Nombre de places : 30

COORDONNÉES

Société des Amis Des Monts Groulx
info@amisdesmontsgroulx.com
amisdesmontsgroulx.com

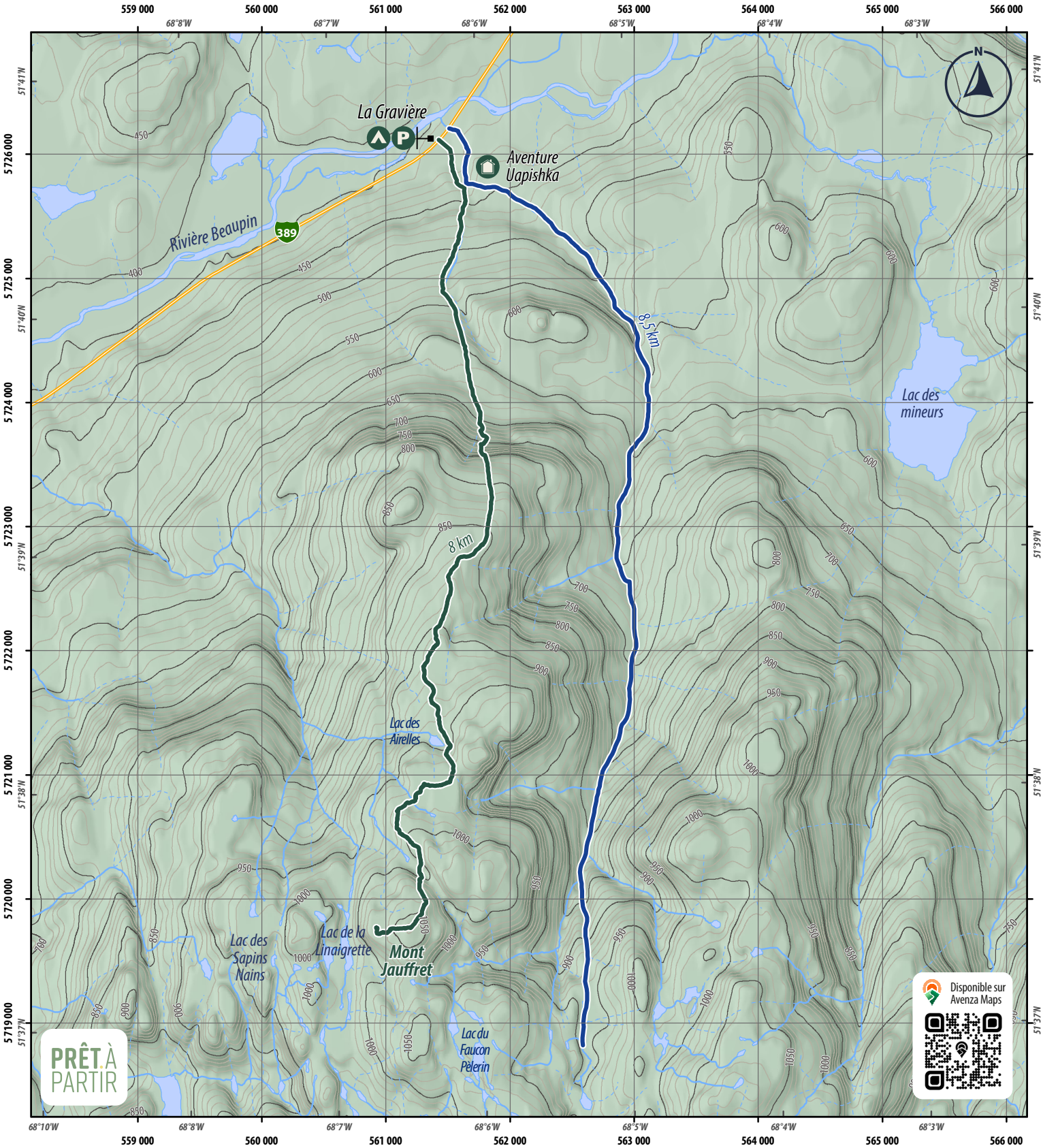

Monts Groulx
Uapishka - Jauffret

Sentier d'été
Sentier d'hiver

0 400 800 1 200 m

1 cm = 400 m 1:40 000

Topographie
Maîtresse
Intermédiaire

Hydrographie
Cours d'eau permanent
Cours d'eau intermittent
Fleuve, rivière, lac, étang

Milieu naturel
Boisé

Camping rustique
Refuge
Stationnement

* *Équidistance des courbes de niveau : 10 m*

Cette carte intègre de l'information issue de sources gouvernementales. Pour des besoins de représentation, certaines données ont pu subir des modifications qui ont changé la donnée originale.

Source de données :
© Gouvernement du Québec, 1992-2023 ;
© Rando Québec, 2023

NG
NM
17° 50'
NM : Nord magnétique
NG : Nord géographique

N'utilisez le diagramme que pour obtenir les valeurs numériques.
DÉCLINAISON MOYENNE APPROXIMATIVE AU CENTRE DE LA CARTE EN 2023
Variation annuelle de 0°11' vers l'Est
Système de référence géodésique *(Datum)* : **NAD 83**
Projection cartographique : **UTM Zone 19**

Conception et cartographie : © Rando Québec, 2023