



5 085 698

5 085 698

5 085 698

5 085 698

5 085 498

5 085 498

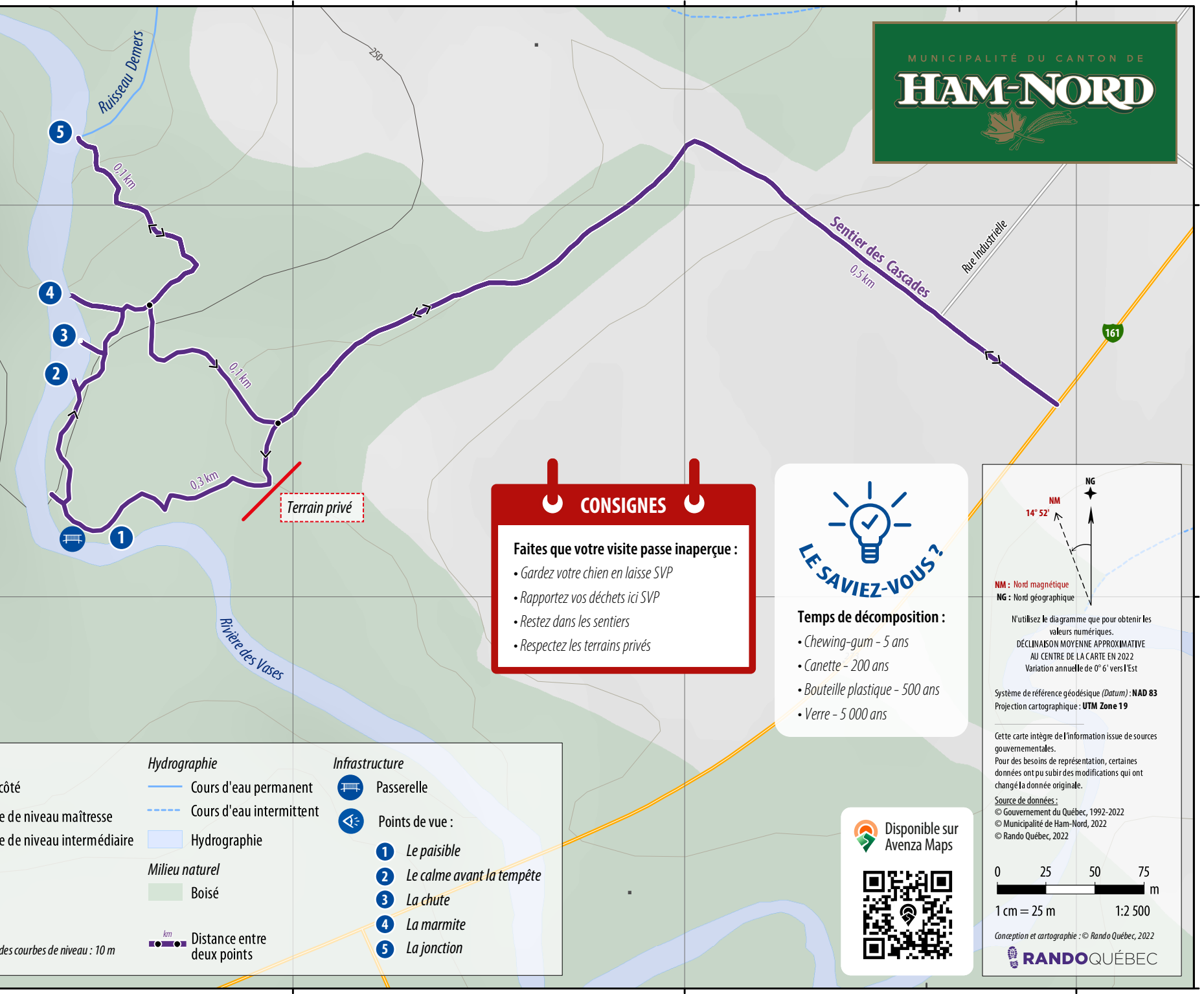

**CONSIGNES**

Faites que votre visite passe inaperçue :

- Gardez votre chien en laisse SVP
- Rapportez vos déchets ici SVP
- Restez dans les sentiers
- Respectez les terrains privés

**LE SAVIEZ-VOUS?**

**Temps de décomposition :**

- Chewing-gum - 5 ans
- Canette - 200 ans
- Bouteille plastique - 500 ans
- Verre - 5 000 ans

**Diagramme de déclinaison :**

NM : Nord magnétique  
NG : Nord géographique

N'utilisez le diagramme que pour obtenir les valeurs numériques.

DECLINAISON MOYENNE APPROXIMATIVE AU CENTRE DE LA CARTE EN 2022  
Variation annuelle de 0° 6' vers l'Est

Système de référence géodésique (Datum) : **NAD 83**  
Projection cartographique : **UTM Zone 19**

Cette carte intègre de l'information issue de sources gouvernementales.  
Pour des besoins de représentation, certaines données ont pu subir des modifications qui ont changé la donnée originale.

Source de données :  
© Gouvernement du Québec, 1992-2022  
© Municipalité de Ham-Nord, 2022  
© Rando Québec, 2022

0 25 50 75  
1 cm = 25 m 1:2 500

Conception et cartographie : © Rando Québec, 2022

**RANDOQUÉBEC**

**Topographie \***

- 275 Point côté
- Courbe de niveau maîtresse
- Courbe de niveau intermédiaire

**Hydrographie**

- Cours d'eau permanent
- - - Cours d'eau intermittent
- Hydrographie

**Milieu naturel**

- Boisé

**Infrastructure**

- Passerelle
- Points de vue :

- 1 Le paisible
- 2 Le calme avant la tempête
- 3 La chute
- 4 La marmite
- 5 La jonction

**Distance entre deux points**

\* Équidistance des courbes de niveau : 10 m

Disponible sur Avenza Maps